



高崎白衣大観音



縁起の
いいまち
高崎

The lucky town Takasaki



榛名神社



上野三碑

山上碑



多胡碑

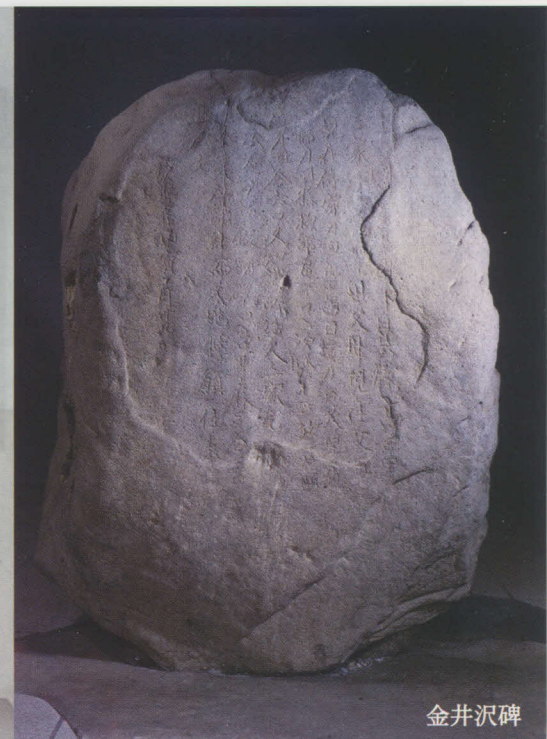

金井沢碑

INFORMATION

交通のご案内

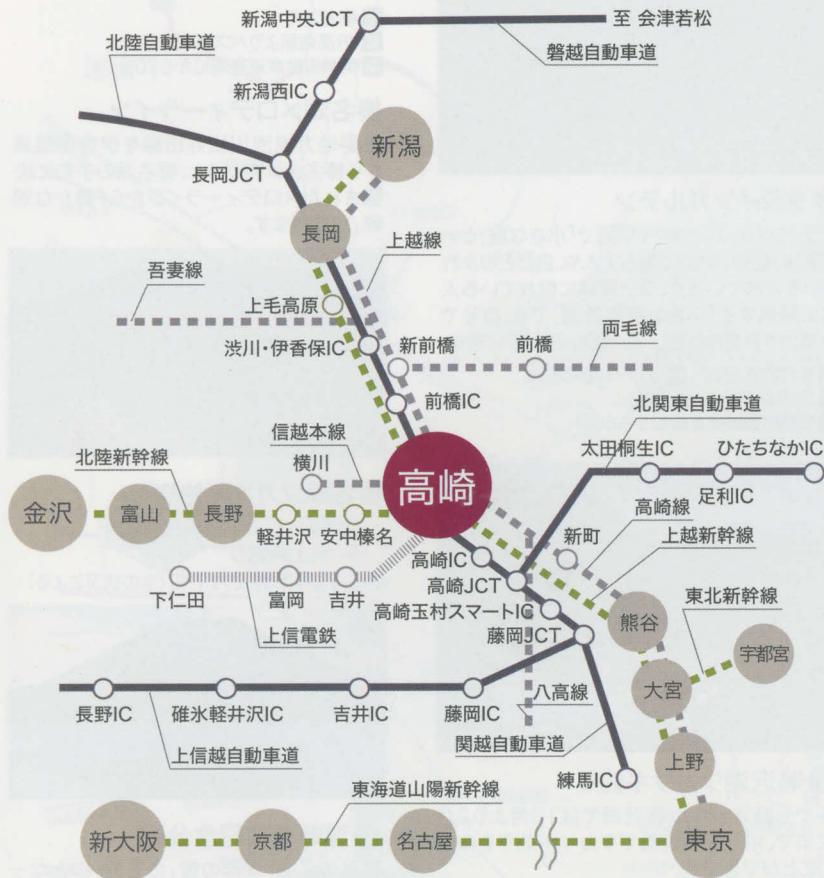

〔東京方面から〕

お車で…
関越自動車道練馬IC
～高崎IC・藤岡IC(約60分)

電車で…
上越・北陸新幹線
東京駅～高崎駅(約50分)

〔新潟方面から〕

お車で…
関越自動車道新潟西IC
～前橋IC・高崎IC(約150分)

電車で…
上越新幹線
新潟駅～高崎駅(約80分)

〔長野方面から〕

お車で…
上信越自動車道長野IC
～吉井IC(約120分)

電車で…
北陸新幹線
長野駅～高崎駅(約50分)

〔茨城方面から〕

お車で…
北関東自動車道水戸南IC～高崎IC(約90分)

その他ご案内

■レンタサイクルのご案内

[下記の場所をご利用いただけます]

- JR高崎駅西口自転車駐車場
- JR倉賀野駅南口自転車駐車場
- JR群馬八幡駅自転車駐車場
- JR北高崎駅自転車駐車場
- JR井野駅西口自転車駐車場

■お問い合わせ

高崎市役所 観光課
(一社)高崎観光協会
倉渕支所 地域振興課
箕郷支所 産業課
群馬支所 産業課
新町支所 地域振興課
榛名支所 産業観光課 / 榛名観光協会
吉井支所 産業課 / 吉井観光協会

■高チャリインフォメーションセンター

お問い合わせ0120-68-5155
高崎駅西口中心市街地内で
自由に乗降できる無料貸出し自転車

■VISITOR CENTER(総合案内所)

JR高崎駅2F 中央改札前
八島町222 027-327-9333
9:00-20:00 ※土・日・祝祭日も案内

高松町35-1 027-321-1257
八島町32-2岩崎ビル2階 027-330-5333
倉渕町三ノ倉303 027-378-3111
箕郷町西明屋702-4 027-371-5111
足門町1658 027-373-1211
新町3152-1 0274-42-1234
下室田900-1 027-374-5111
吉井町吉井川371 027-387-3111

■ホームページ

高崎市 <http://www.city.takasaki.gunma.jp>
(一社)高崎観光協会 <http://www.takasaki-kankoukyoukai.or.jp>
榛名観光協会 <http://harunavi.jp>

宿泊のご案内

高崎駅周辺

1	ホテルメトロポリタン高崎	八島町222	027-325-3311
2	高崎アーバンホテル	八島町58-1	027-322-0111
3	高崎ワシントンホテルプラザ	八島町70	027-324-5111
4	高崎ビューホテル	柳川町70	027-322-1111
5	ビジネスホテルニュー赤城	通町46-1	027-322-2842
6	ビジネスホテル寿々屋	通町22	027-327-0011
7	高崎駅前プラザホテル	通町4	027-322-1011
8	ビジネスホテルたきざわ	鍛冶町1-15	027-323-6177
9	セントラルホテル高崎	八島町263	027-321-7000
10	パークイン高崎	九蔵町31-1	027-320-8910
11	ホテルルートイン高崎駅西口	旭町128-4	027-327-1011
12	ホテルサンコー高崎駅東口	栄町14-3	027-326-3570
13	ホテル1-2-3高崎	栄町2-23	027-321-0123
14	アパホテル(高崎駅前)	八島町232-8	027-326-3111
15	東横イン高崎駅西口2	鶴見町2-2	027-323-1045
16	東横イン高崎駅西口1	鶴見町2-2	027-324-1045
17	ビジネスホテルフォーカス	北双葉町5-1	027-323-0040
18	ホテルココ・グラン高崎	東町3-5	027-320-1155
19	ドミーイン高崎	あら町55-1	027-330-5489
20	藤富旅館	あら町6-4	027-322-2341
21	神戸屋旅館	岩押町4-9	027-322-5787

間屋町周辺

22	ビジネスホテルナガイ	緑町3-1-20	027-362-2626
23	ビジネスホテルあおば	緑町1-9-3	027-364-5222
24	ホリテイドゥ	緑町1-8-8	027-362-6011
25	ホリテイ・ビジネス	緑町2-2-8	027-362-5001
26	ホテルシーラックバル高崎	浜尻町556-1	027-365-5586

観音山周辺

27	高崎シルバーホテル	片岡町3-2179	027-326-3000
28	高崎ビジネスホテル	片岡町3-10-14	027-326-2828
29	高崎観音山温泉 錦山荘	石原町2892	027-322-2916
30	観音山キャンプパークジョイナス	乗附町4045	027-328-6600
31	ビジネスホテルマルイ	寺尾町2559-8	027-324-9171

高崎地域 郊外

32	ニューサンピア	島野町1333	027-353-1107
33	浜吉旅館	大橋町26	027-322-3258

倉渕地域

34	倉渕温泉 長寿の湯	倉渕町榎田2236	027-378-2311
35	はまゆう山荘	倉渕町川浦27-80	027-378-2333
36	わらび平森林公園キャンプ場	倉渕町川浦27-9	027-378-3761
37	相間川温泉ふれあい館	倉渕町水沼27	027-378-3834

新町地域

38	ビジネス旅館 丸直	新町587-1	0274-42-0956
39	新町ステーションホテル	新町2163-1	0274-42-8571

榛名湖周辺

40	榛名湖ヘルスセンター	榛名湖町846	027-374-9421
41	レークサイドゆうすげ	榛名湖町845-1	027-374-9131
42	榛名湖温泉ゆうすげ元湯	榛名湖町846-3	027-374-9211
43	ホテルレストランゼゾン・ド・はるな	榛名湖町847	027-374-9611
44	榛名湖まゆみヶ丘バンガロー	榛名湖町845	027-374-9518
45	榛名湖オートキャンプ場	榛名湖町854	027-374-9600
46	旅館高原	榛名湖町845-1	027-374-9107
47	旅館・レストランふじや	榛名湖町185	027-374-9111
48	榛名湖畔甲子亭別館	榛名湖町186-3	027-374-9033

榛名地域

49	社会福祉法人新生会 ウエルカムセンター	中室田町5913	027-374-1694
50	ベルエアカントリークラブ ホテルグリーンヒル榛名	中室田町3801	027-374-1111

吉井地域

51	牛伏ドリームセンター	吉井町多比良4373-1	027-387-9111
52	鏡川ホテル	吉井町池1612-1	027-387-4325
53	ホテルサンコー72	吉井町岩崎2179	027-388-2800
54	懐石やじま	吉井町東谷164	027-387-4038
55	湯端温泉	吉井町多比良3309-1	027-384-8602

高崎のうまいもの

(写真はデザイン等変更の場合があります)

だるま弁当

「高崎に来たことを一番感じるのは、だるまをモチーフにしたお土産や駅弁を目にした時だ」と、ある人は言います。だるまの顔はまさしく高崎の顔として色々なお土産になっています。



高崎だるま®

マユが鶴、鼻から口ヒゲが亀をあらわし、とても縁起のよい顔の福入りだるまです。日本一の生産量を誇ります。



高崎で食べよう! パスタの街

小麦の優良産地である高崎は、粉食であるパスタの人気が高く、パスタ専門店も多いため、「パスタの街たかさき」とも言われるようになりました。パスタを愛する市民が選んだお店がパスタマップにまとめられ、多くのパスタファンに喜ばれています。

高崎の梅

生産量、栽培面積は東日本一です。3月になると至る所から梅の香りが漂い、観梅時期には多くの観光客で賑わいます。梅干しをはじめ、梅酒、梅ジュース、カリカリ梅、梅工キスなど多数の梅製品が作られています。



特別純米酒高崎

榛名山の名水を使い、市内唯一の蔵元で醸造された純米酒です。平成18年の合併を記念した銘柄『高崎』は、ふくよかな旨みがあり、お酒本来の香りが楽しめます。



高崎うどん

国内産の小麦としては最も白色に近い高崎産小麦「きぬの波」を100%使用しています。コシのある、味と食感のバランスに優れたものに仕上がりました。

高崎しょうゆ

高崎産の大豆と高崎産の小麦を、大きな杉の桶で1年間熟成させる昔ながらの製造方法で、深い味わいと香りに仕上げた、時間と費用はかかっても、味と安心を追求したしょうゆです。

国府白菜

11月下旬から3月上旬頃まで出荷され、肉厚で甘く、やわらかいのが特徴です。鍋は勿論、キムチや浅漬けにしてもおいしくいただけます。



榛名くだもの街道

国道406号線沿いは梨や桃の季節になると、100軒以上の直売店が店を開くくだもの街道として、多くの人で賑わいます。



桃



プラム



梨

新町ソースカツ丼

新町地域は、天正10年(1582)の歴史に残る大合戦「神流川合戦」の舞台であったことから、合戦に勝つにかけて、新町名物としてカツ丼をPR中。ごはんとかやくに揚げたてのカツ。ソースがたっぷりかかって食欲をそそります。



1 相間川温泉 ふれあい館

tel 027-378-3834

効能の豊かさが評判な茶褐色の温泉。湧出温度は62度と、かなり高め。食堂も完備の木造平屋の宿泊施設です。

温泉 宿泊 日帰り

2 榛名湖温泉 ゆうすげ元湯

tel 027-374-9211

レークサイドゆうすげ

tel 027-374-9131

榛名湖畔に建つ天然温泉の宿で、ややうすく濁った温泉は湯量も豊富で、肌にもやさしく、数々の効能があります。

温泉 宿泊 日帰り

3 倉淵温泉

tel 027-378-2311

「長寿の湯」として広く知られるこの温泉の起源は、約300年前といわれています。雄大な自然に囲まれた露天風呂は格別です。

温泉 宿泊 日帰り

4 高崎観音山温泉 錦山荘

tel 027-322-2916

天然温泉で疲れた体をリフレッシュでき、その後は、名物「おつきりこみ」で舌づみ。心も体も大満足間違いなしです。

温泉 宿泊 日帰り

5 湯端温泉

tel 027-384-8602

牛伏山の麓にある自然自噴している鉱泉を利用した温泉宿。ホテルの見える秘湯として知られています。

温泉 宿泊 日帰り

6 倉淵川浦温泉はまゆう山荘

tel 027-378-2333

豊かな自然に囲まれた山荘は整った施設があり、山登りの拠点です。群馬県内で唯一「横須賀海軍カレー」の食べられる場所です。

温泉 宿泊 日帰り

7 牛伏ドリームセンター

tel 027-387-9111

牛伏山の麓にある宿泊施設。牛伏のやさしい自然の中で湯につかってのんびりとお過ごしください。日帰り入浴もできます。

宿泊 日帰り

8 群馬温泉 やすらぎの湯

tel 027-372-4126

温度の高いお湯があふれる豊かな温泉です。多彩な料理も楽しみ、お土産品も種類豊富です。

温泉 日帰り

9 高崎市倉淵福祉センター せせらぎの湯

tel 027-378-3440

福祉センターにある天然温泉。せせらぎ公園でたくさん遊んだ後に汗を流すことができます。

温泉 日帰り

10 京ヶ島天然温泉 湯都里

tel 027-350-8811

高崎ICから1分。保湿効果が高く入浴後は長時間温かい状態が続きます。多彩な露天風呂は全て源泉かけ流しの温泉です。

温泉 日帰り

11 天神の湯 tel 027-362-1726

温泉 日帰り

12 箕郷温泉まねぎの湯 tel 027-340-4126

温泉 日帰り

13 高崎温泉いやしの里さくらの湯 tel 027-386-4321

温泉 日帰り

お気軽に湯つたりお風呂
のんびりいい気分

芸術に触れる街 文化を感じる街

1 群馬音楽センター

高崎の文化のシンボルであり、アントニン・レーモンド設計の建築物としても有名です。様々なコンサートや演劇など、まさに音楽のある街にふさわしいスペースです。



所 高松町28-2
tel 027-322-4527
交 JR高崎駅から徒歩10分
車 関越自動車道高崎ICから20分

群馬交響楽団

戦後、荒廃の中から生まれ、高崎市民の心の泉となり、今もなお国内外で活躍するオーケストラ。映画「ここに泉あり」で、全国的に知られるようになりました。

2 TAGO STUDIO

プロ・アマチュアミュージシャンと市民との交流を生み出し、若者の夢を広げ、「音楽のあるまち高崎」の拠点となるプロ仕様のレコーディングスタジオ。高崎サウンドを世界へ発信します。



所 あら町5-3
tel 027-395-0044
交 JR高崎駅から徒歩5分
車 関越自動車道高崎ICから20分

3 高崎市山田かまち美術館

17才で短い人生を閉じた山田かまち。幼い頃から絵の才能を発揮した彼の作品は、豊かな感受性と色彩感覚にあふれたものばかりです。

所 片岡町3-23-5
tel 027-321-0077
時 10:00~18:00
(入館は17:30まで)
料 一般200円、高校・大学生160円
休 月曜日(祝日は開館)、年末年始
交 JR高崎駅からバス15分
車 関越自動車道高崎ICから20分

4 高崎市美術館・旧井上房一郎邸

高崎駅に近く、気軽に立ち寄れるアートのスペースです。世界的建築家で群馬音楽センターの設計者アントニン・レーモンドの自邸を元に設計された旧井上房一郎邸も見学できます。

所 八島町110-27 **tel** 027-324-6125
時 10:00~18:00(金曜日のみ20:00)
(入館は閉館30分前まで)
料 収蔵作品展 一般100円、大学・高校生80円、中学生以下・65歳以上無料
※企画展・特別展は別途
休 月曜日(祝日は開館)、祝日の翌日、年末年始
交 JR高崎駅から徒歩3分



5 高崎市タワー美術館

近・現代の日本画を中心とした収蔵作品展や企画展を行っています。

所 栄町3-23 高崎タワー21 **tel** 027-330-3773
時 10:00~18:00(金曜日のみ20:00)※入館は閉館30分前まで
料 収蔵作品展 一般200円、大学・高校生160円
中学生以下・65歳以上無料
※企画展・特別展は別途
休 月曜日(祝日は開館)、祝日の翌日、年末年始
交 JR高崎駅から徒歩2分



6 高崎市観音塚考古資料館

観音塚古墳出土品(国の重要文化財)を一般公開。巨石で知られる国内最大級の石室の内部も見学できます。

所 八幡町800-144 **tel** 027-343-2256
時 9:00~16:00
料 一般100円、大学・高校生80円、中学生以下・65歳以上無料
休 月曜日(祝日は開館)、祝日の翌日、年末年始
交 JR群馬八幡駅より徒歩25分
車 関越自動車道高崎ICから25分

7 高崎市歴史民俗資料館

高崎市内を中心に、日々失われつつある民俗資料の収集・保存・研究・展示を行っています。

所 上滝町1058 **tel** 027-352-1261 **時** 9:00~16:00 **料** 無料
休 月曜日(祝日は開館)、祝日の翌日、年末年始
交 JR高崎駅からバス30分 **車** 関越自動車道高崎ICから5分

8 シネマテークたかさき

市民が築いたミニシアター。高崎のまちに映画文化を育てる高崎映画祭が母体となっています。

所 あら町202
tel 027-325-1744
料 当日:一般1,700円 学生1,400円
シニア1,000円 高校生以下1,000円
メンバーズ会員制度あり
交 高崎駅西口徒歩6分



9 高崎電気館

高崎で初めての常設映画館として、大正2年(1913年)に開館しました。誕生から101年となる2014年、地域の象徴、地域活性化センターとしてよみがえりました。

所 柳川町31
tel 027-395-0483
時 10:00~22:00
交 JR高崎駅より徒歩15分



群馬の森

緑あふれる広大な園内には、美術館と博物館があります。

所 綿貫町992-1
交 JR高崎駅よりバス約30分
車 関越自動車道高崎ICから15分

10 群馬県立近代美術館

tel 027-346-5560

11 群馬県立歴史博物館

tel 027-346-5522

たかさき歳時記

1月	1日 高崎元旦コンサート/群馬音楽センター(高松町) 初詣/榛名神社(榛名山町)ほか 牛伏山ご来光/牛伏山展望台(吉井町多比良) 1日・2日 高崎だるま市/高崎駅前通り(八島町) 6日・7日 少林山七草大祭/少林山達磨寺(鼻高町)
3月	上旬~下旬 みさと梅まつり/箕郷梅林(箕郷町善地・蟹沢) 9日前後 多胡碑一般公開/多胡碑記念館(吉井町池) 第2日曜日 はるな梅マラソン/榛名文化会館(上里見町)ほか、榛名梅林 第3日曜日 榛名梅まつり/榛名文化会館(上里見町) 下旬 カタクリ咲いたまつり/小車カタクリの里(吉井町小車) 下旬~4月上旬 高崎映画祭/高崎市文化会館(末広町)ほか市内映画館など
4月	上旬 たかさき春まつり/もてなし広場・観音山参道・中心市街地ほか しんまち桜まつり/陸上自衛隊新町駐屯地内(新町) 上旬~5月上旬 みさと芝桜まつり/みさと芝桜公園(箕郷町松之沢) 29日 たかさきスプリングフェスティバル/高崎市役所前広場、群馬音楽センター周辺
5月	第3土曜日 榛名山ヒルクライムin高崎/高崎市榛名体育館(高崎市上里見町)榛名山周辺 下旬 小栗まつり/東善寺(倉瀬町権田) 下旬 幽玄の杜音楽会/榛名神社神楽殿(榛名山町)
6月	上旬 吉井どろんご祭り
7月	第1日曜日 みさとホテル祭り/箕郷小学校北・螢峰園(箕郷町西明屋) 最終日曜日 箕郷ふるさと夏祭り/ふれあい公園(箕郷町西明屋) 下旬 よしい祇園まつり/吉井文化会館周辺(吉井町吉井)
8月	第1金曜日 榛名の祭り花火大会/榛名湖畔(榛名山町) 第1土曜日 高崎まつり/もてなし広場(高松町)ほか 上旬 新町ふるさと祭り「山車まつり・神輿まつり」※隔年開催/新町駅前通りほか(新町) 15日 榛名ふるさと祭り商工祭花火大会/烏川公園(下室田町) 16日 新町ふるさと祭り「花火大会・灯籠流し・盆踊り大会」/烏川総合グラウンドほか(新町) 中旬 ぐんま「はにわの里」夏まつり/上毛野はにわの里公園(井出町) 中旬 くらぶちの夏祭り/倉瀬支所(倉瀬町三倉) 下旬 高崎白衣大観音ろうそく祭り「万灯会」/慈眼院(石原町) 第4土曜日 はるなの梨まつり/湖畔の宿記念公園・榛名ロッジ前(榛名湖畔)

9月	中旬~10月中旬 高崎音楽祭/中心市街地
10月	1日~2月末日 ワカサギ釣り/鳴沢湖(箕郷町富岡) 上旬 高崎観音だるままつり/スタート場所:高崎城址公園(高松町) たかさき雷舞フェスティバル/もてなし広場(高松町)ほか 第1日曜日 みのわの里のきつねの嫁入り/ふれあい公園周辺(箕郷町西明屋) 中旬 かみつけの里古墳祭り/かみつけのはにわの里公園(井出町) 体育の日 鎌倉街道武者行列/城南・南・中央地区 中・下旬 高崎マーチングフェスティバル/城南球場(下和田町)ほか 下旬 上野国分寺まつり/史跡上野国分寺跡(東国分町) 第3土曜日 榛名ふるさと祭り/榛名支所前広場(下室田町) 最終日曜日 箕輪城まつり/箕郷支所・箕輪城跡(箕郷町西明屋・東明屋)
11月	第2土曜日 吉井秋まつり/吉井文化会館周辺(吉井町吉井) 第1日曜日 しんまち大道芸まつり・商工祭/いちょう並木通り(新町) 16日 新町ふるさと祭り「神流川合戦」※隔年開催/いちょう並木通り(新町) 中旬 キングオブバスタ/もてなし広場(高松町) 下旬 高崎えびず講市/中心市街地 美保大国神社祭/高崎神社(赤坂町) 下旬~12月下旬 高崎光のページェント/中心市街地
12月	中旬~下旬 榛名湖イルミネーションフェスタ/榛名湖畔(榛名湖畔)



高崎まつり

神輿・山車・お囃子・和太鼓・阿波踊りなどの伝統芸能が街を活気づける高崎まつりは、市民の誰もが心待ちにしているイベントです。さらに北関東最大級の花火大会は、毎年多くの人々を感動させます。



箕郷梅林

3月上旬-下旬

東平野を一望する丘陵300haに約10万本の梅の花が回り一面純白の絨毯のように咲き誇り、梅まつりの時期には、梅を楽しむ人々にぎわいます。

所 箕郷町善地・蟹沢
交 関越自動車道高崎・前橋・渋川伊香保各ICから30~40分



5 鼻高展望花の丘

菜の花:4月中旬-5月上旬、コスモス:9月中旬-10月中旬

菜の花やコスモスなど、年間を通して15種類以上の花々と、関東平野の山々の大パノラマを楽しむことができます。

所 鼻高町1400
車 関越自動車道高崎ICから30分



6 八幡塚古墳・ひまわり迷路

8月中旬-下旬

八幡塚古墳西側の約35アールの土地一面に雄大なひまわりの花畑。

所 保渡田町2000-1
交 JR高崎駅からバス30分
車 関越自動車道前橋ICから15分



清水寺・あじさい

6月中旬-7月上旬

清水寺の桜門へと続く石段の両側で、あじさいが出迎えてくれます。

所 石原町2401
tel 027-323-3214
交 JR高崎駅からバス15分
車 関越自動車道高崎ICから20分



8 御布呂ケ池・花菖蒲

6月上旬-中旬

2000株もの大輪の花菖蒲が夏の訪れを告げてくれます。

所 浜川町1487 浜川運動公園内
交 JR高崎駅からバス30分
車 関越自動車道高崎ICから20分



9 二子山古墳周辺・コスモス

9月下旬-11月上旬

二子山古墳は秋に約2万本のコスモスが咲き乱れ多くの来園者でにぎわいます。

所 保渡田町200-1
交 JR高崎駅からバス30分
車 関越自動車道前橋ICから15分



小串カタクリの里

3月下旬-4月上旬

国道のすぐそばにカタクリの群生地が、大道を通って間近に花が楽しめます。

所 吉井町小串
交 上信電鉄馬庭駅から徒歩20分
車 上信越道吉井ICから7分

草木をもっと楽しむ 日本初の染料に関する植物園です。

11 高崎市染料植物園 染色の原料となる植物を集め、保護管理する日本初の植物園です。園内の温室では亜熱帯地方に自生する染料植物を観察でき、染色工芸館では藍染、草木染の体験をすることができます。(実施予定日を確認のうえ要予約)



所 寺尾町2302-11 tel 027-328-6808
時 9:00-16:30(入園は16:00まで)
4月-8月の土日祝日 9:00-18:00(入園は17:30まで)
【染料植物園】無料
【染色工芸館】一般100円、大学・高校生80円、中学生以下・65歳以上無料(企画展は別料金)
休 月曜日(祝日は開園)、祝日の翌日、年末年始
交 JR高崎駅からバス30分
車 関越自動車道高崎ICから30分

観音山丘陵

高崎市街地の程近く。なのに、自然にあふれています。

1 白衣大観音

高さ41.8m(地上約9階に相当)重さ6,000tのコンクリート造りの観音様は胎内を拝観することもできます。安置された仏様をお参りしながら観音様の肩まで登ることができます。

所 石原町2710-1 慈眼院
tel 027-322-2269
時 3月-10月 9:00-17:00
11月-2月 9:00-16:30
¥ 白衣観音胎内拝観 高校生以上300円 中学生以下100円
交 JR高崎駅からバス20分
車 関越自動車道高崎ICから25分



2 洞窟観音

洞窟に足を踏み入れるとそこは幻想の世界。をイメージした33体の石仏観音が安置されています。

所 石原町2857
tel 027-323-3766
時 平日10:00-16:00
土日祝日10:00-17:00
※季節による変更あり
¥ 大人800円、子供400円
休 12月26日-12月30日
交 JR高崎駅からバス20分
車 関越自動車道高崎ICから25分



3 観音山ファミリーパーク

広い空と青々とした芝生が広がる園内で、キューをしたり「クラフト工房」で陶芸体験。家族連れなどが自然とのふれあいを楽しめます。

所 寺尾町1064-30 tel 027-328-8389
交 JR高崎駅からバス35分 車 関越自動車道吉井ICから7分



刻まれた歴史の足跡



1 保渡田古墳群

二子山古墳・八幡塚古墳・薬師塚古墳と呼ばれる3基の大型前方後円墳があります。このうち、八幡塚古墳は1500年前の築造当時の姿に復元され、実物の石棺見学も出来ます。(見学は博物館開館日の9:30~16:30)

2 かみつけの里博物館

に併設しており、日本で初めて発見された豪族の館を模型で再現したコーナーや数々の埴輪や土器、日本最古級の飾履(くつ)などを展示しています。

所 井出町1514 tel 027-373-8880 時 9:30-17:00(入館は16:30まで)
¥ 一般200円、大学・高校生100円 65歳以上・中学生以下無料※企画展は別途
休 火曜日(祝日の場合は翌日)年末年始 交 JR高崎駅からバス30分
車 関越自動車道前橋ICから15分



3 箕輪城跡

約500年前長野業尚によって築かれた名城。現在の城跡は井伊直政在城当時のもので、昭和62年国指定史跡となりました。城跡内の8つの散策コースは、四季の自然に彩られた美しい小道です。

所 箕郷町東明屋
交 JR高崎駅からバス30分+徒歩20分
車 関越自動車道高崎・前橋・渋川伊香保各ICから30~40分



4 維新史に名を残す知将 小栗上野介の顕彰慰霊碑

明治近代化の大きな業績を残した上野介は、徳川幕府崩壊に伴い現在の倉洲町榑田に隠棲。しかし、「反逆の企てあり」として慶応4(1868)年西軍に捕らえられ、水沼川原にて斬首されました。終焉の地には顕彰慰霊碑が建っています。

5 東善寺

所 倉洲町榑田169 tel 027-378-2230
交 JR高崎駅からバス70分
車 関越自動車道高崎ICから60分

6 山

上野三の石碑に示す極【多胡町】
時 9:30
¥ 大人
休 月曜
交 上信
車 上信

おもいきり深呼吸したくなる

榛名山榛名湖

榛名山は、標高1,449m、榛名湖はその1,100m付近に位置します。四季折々の風景が美しく、多くの観光客に愛されています。

所 榛名湖町
交 JR高崎駅よりバス90分
車 関越自動車道高崎ICから70分

榛名湖メロディーライン

主要地方道渋川松井田線を伊香保温泉から榛名山に向かうと、榛名湖の手前に設置されたメロディーラインから「静かな湖畔」が流れます。



榛名湖ワカサギ釣り

秋: 9月1日-11月30日
 冬: 氷上穴釣り
 1月下旬-2月下旬(氷の状況による)



9 湖畔の宿記念公園

往年の名曲「湖畔の宿」のモチーフとなったことを記念して作られた公園。

10 竹久夢二アトリエ

明治から昭和初期にかけて主に美人画で活躍した竹久夢二は、榛名を愛し、頻りに訪れました。復元されたアトリエが湖畔に建っています。

時 9:00-16:00
 料 無料
 休 なし



心やすらぐ祈りの地



4 わらび平森林公園 キャンプ場

施設が整っているので、本格的なキャンプもできるし、気軽に自然の中で過ごすこともできます。周囲には角落山、浅間隠山、鼻曲山があり、気軽なハイキングや本格的な山登りもできます。

所 倉渕町川浦27-9
tel 027-378-3761
車 関越自動車道高崎ICから80分



5 クラインガルテン

クラインガルテンはドイツ語で「小さな庭」という意味。都会(まち)で暮らす人や、自然とのふれあいを求めている人、プチ農業に憧れている人等に提供する「小さな市民農園」です。自分で野菜作りや花作りをし、心地良い汗がかけます。

所 倉渕町水沼27 **tel** 027-378-3834
交 JR高崎駅からバス90分
車 関越自動車道高崎ICから60分



6 石碑の路(いしぶみのみち)

市街地からほど近く、自然も歴史も満喫できる遊歩道。ゆっくり自然に包まれたい時は、石碑の路へ。古の歴史ロマンが歩く人を迎えてくれるでしょう。

起点: 上信電鉄山名駅
交 上信電鉄山名駅からすぐ



7 鳴沢湖ワカサギ釣り

冬でも結氷しない鳴沢湖では10月より2月末まで、ボートや桟橋でワカサギ釣りを楽しむことができます。

所 箕郷町富岡1639 **tel** 027-371-1124
車 関越自動車道高崎・前橋・渋川伊香保各ICから30~40分

8 牛伏山自然公園

標高491メートル。山頂までの遊歩道がいくつかあり、桜やアジサイなど道端の四季折々の花や木々が登る楽しさを増してくれます。山頂には城を模した展望台や休憩所があり眺望のすばらしさが人気です。

所 吉井町多比良
交 上信電鉄吉井駅から車で7分 徒歩60分
車 上信越道吉井ICから5分



ています。
 (階に相当)
 リート造り
 手観するこ
 れた仏様
 香様の肩ま
 。
 院
 00
 30
 高校生以上
 100円
 分
 から25分



るところは幻想の世界。往生楽土
 の石仏観音が安置されています。



パーク

芝生が広がる園内では、バーベ
 工で陶芸体験したりと、
 のふれあいを楽しめます。

027-328-8389
 分 **車** 関越自動車道吉井ICから20分



山上碑

多胡碑

金井沢碑

上野三碑 6 山上碑 7 多胡碑 8 金井沢碑

上野三碑とは、7世紀から8世紀にかけての古代の石碑3基の総称で、それぞれ特別史跡に指定されています。東アジアにおける文化交流の実像を示す極めて重要な歴史資料です。

【多胡碑】所 吉井町池1085 **tel** 027-387-4928
時 9:30-17:00(受付は16:30まで)
料 大人200円、大学生100円、高校生以下・65歳以上無料
休 月曜日(祝日の場合は翌日)
交 上信電鉄吉井駅から徒歩25分
車 上信越道吉井ICから7分



9 倉賀野古商家おもてなし館

中山道沿いに建つ古商家を、散策する観光客の憩いの場として復元し、平成27年7月に開館しました。まち歩きする際の休憩所として無料で利用できます。湯茶の有料提供有り。

所 高崎市倉賀野町2010-6
tel 027-381-5311
時 10:00-16:00
休 月曜日(祝日の場合は翌日)
交 JR倉賀野駅から徒歩10分
車 上信越道藤岡ICから10分



10 榛名神社

古来から信仰を集めた歴史のある神社です。岩と一体化したような社殿は荘厳な雰囲気にあふれています。また、名物「門前そば」も味わうことができます。

所 榛名山町849
tel 027-374-9050
交 JR高崎駅からバス70分
車 関越自動車道高崎ICから60分



11 少林山達磨寺

高崎だるまの発祥の寺で、境内には日本各地のだるまが展示されている達磨堂もあります。

所 鼻高町296
tel 027-322-8800
交 JR高崎駅からバス20分
車 関越自動車道高崎ICから25分

野介は、徳
 に隠棲。し
 (1868)年
 首されまし
 ています。